

なかがわじどうかんだより



♪ 親子るんるん講座のご案内 ♪

年に2回実施している「親子るんるん講座」は、地域で活動する子育て支援団体のみなさんが週替わりで登場し、楽しいプログラムを用意してお待ちしています。以前の講座では主任児童委員さんから、「顔見知りの人をつくっておくことで、なにかあった時に頼れたり、相談できたりしますよ」と地域の人のつながりの大切さを話してくださいました。私たちも、0才児親子さんに出会えることを楽しみにしています。

参加者の声



身体を動かして楽しかった。



親子で楽しめました。

親同士の交流もありつつ、
子どもも楽しめる内容で
親子共々楽しむことができました。

いろいろな方のお話が聞けたり、
楽しく過ごせてよかったです。

人形劇は親子ともに楽しめ、
家での遊び方のレパートリーの
参考になりました。

- 【対象】 10月22日時点で0才児の乳児と保護者
- 【期間】 10月22日～11月19日・毎週火曜日
- 【時間】 10:30～11:30
- 【場所】 中川児童館
- 【定員】 15組
- 【申込受付】 10月1日(火)10:00～10月3日(木)17:00までの開館時間内に中川児童館へお越し頂くか、お電話にて受け付けます。

※申し込み多数の場合は抽選となり、当選の場合のみ16日(水)までに結果をご連絡します。

10/22	10/29	11/5	11/12	11/19
はじめまして	人形劇	保健師さんとの おはなし	親子ストレッチ	支え合って子育て

児童館は0～18才の子どもとその保護者がいつでも来ることのできる「遊び場・居場所」であり、いつでも「相談できる、地域の窓口」です。電話・FAX・メールでの相談も受け付けています。お気軽に児童館まで来館またはご連絡ください。

名古屋市中川児童館 (地域子育て支援拠点)

開館時間：8：45～17：00

休館日：毎週月曜日・祝日（長期休暇中は日曜日）

利用対象：0才～18才までの児童とその保護者など

(ただし、入学前の幼児は保護者等の同伴が必要)

TEL・FAX：052-352-3564

メール：nakagawa-jidoukan@tempo.ocn.ne.jp

【大人の方へ 児童館からのお願い】

- ①助けが必要なときは、ひとりで悩まず、声を聴かせてください。
- ②近隣の閉鎖的な状況での異変を察知したら教えてください。
- ③助けが必要なお父さんが近くにいたら、直接相談先(児童館・相談機関など)を伝えてください。

行事予定

予約制と書いてないものは自由参加です♪

乳幼児親子向け

ベビーマッサージ

10/11(金)

10:30~11:30

ゆったりとした音楽の中でリラックスしながら赤ちゃんをマッサージしませんか。

対象：1才未満で歩く前の乳児と保護者

予約制：10/1~TELにて受付(先着35組)

持ち物：バスタオル、防水シート

(ない場合は大きめのビニール袋)

100円(オイル代)

リズムであそぼう

10/2・16(水)

10:30~11:30

ピアノの音に合わせてカスタネットや鈴などを使います。体を動かしたり、季節の歌をうたったり、工作をしたり、絵本の読み聞かせもあります♪

対象：主に1~3才児と保護者

親子ふれあい体操

10/9・23(水)

10:30~11:30

走ったり、ジャンプしたり、親子のコミュニケーションを大切にしながら、めいっぱい体を動かします！

対象：主に1才半~3才児と保護者

持ち物：タオル、水筒

ベビー&ママエクササイズ

10/17(木)

10:30~11:30

前半は赤ちゃんのマッサージをします。後半はポップな音楽に合わせてママたちのエクササイズtime♪
産後の体づくりにもどうぞ☆

対象：1才未満でハイハイ前の乳児とママ

予約制：10/1~TELにて受付(先着30組)

持ち物：バスタオル、親子ともに水分、動きやすい服装

エリア支援保育士さん とのおはなし会

10/2(水)

10:30~12:00

今月のおはなし会は特別版！
中川区エリア支援保育所の保育士さんが荒子公園に来てくれます。
公園のゆったりした空間で、気になることをおはなししませんか♪

場所：荒子公園 ※雨天の場合は館内にて
対象：0~3才児と保護者

in
荒子公園!

出入り
自由!!

ベビーひろば

10/1・8・22・29(火)

10:00~12:00

主に0才児親子さん同士が出逢える場です。
ゆったりゆったり過ごしませんか♪
毎週火曜日は、赤ちゃん集合!

対象：0才児と保護者



ひよっこ広場

乳幼児親子さんがゆったりとした空間で交流できる場です。



《 季節の日 》

10月4日(金)

10:30~12:00



ハロウィン!

とびだすおもちゃを
つくっちゃお☆



《 絵本の日 》

10月10日(木)

10:30~ / 11:00~

中川区で活躍中の絵本の読み聞かせをしているグループさんが来てくれます。
読み聞かせや手遊び歌を通して、親子で絵本の世界をのぞいてみませんか。

《 交流の日 》

10月24日(木)

10:30~12:00

いつもよりパワーアップした
ホールへ行ってみよう!
どんな出逢いがあるかは、
行ってみてのお楽しみ☆

ここにもライブラリー

児童館の開館日、常時利用できます!

- ♥ 絵本や雑誌などの本が児童館に常設しています。
- ♥ 本の貸出・返却が児童館や市内図書館でできます。
- ♥ 貸し出しには名古屋市立図書館共通貸出券が必要です。



ここにもライブラリー
Cocconimo library

児童館で貸出券が作れます!

10/17(木) 10:30~12:00

共通貸出券を作るには、母子手帳、運転免許証、健康保険証
など、住所・氏名が確認できるものをご持参ください。



小中学生向け

交流ひろば



10月12日(土)
10:00~11:30



ポッチャやモルックであそぼう☆
小中学生以外も大歓迎!

アートひろば



10月 6日(日) 13:30~15:00

- ・内容 いろいろな素材を使って、工作をします。
- ・講師 岡さん
- ・定員 10名
- ・持ち物 なし



10月27日(日) 10:00~12:00

- ・内容 針を使って手作り小物等を作ります。
- ・講師 ぽおぼ工房のみなさん
- ・定員 10名
- ・持ち物 なし

中高生向け

リバーティーンズタイム (中高生タイム)

10/5・6・12・13・19・20・26・27

時間：17:00~19:00

対象：中学生~高校生世代(18才まで)

内容：中高生だけの時間で自由に過ごせます。

リバーティーンズ企画

募集中!!

“ダンスをしたい!”
“映画を観たい!”など…
中高生タイムにやりたいことを
随時募集中!



いどうじどうかん

いどうじどうかんとは?

移動児童館事業として、荒子公園・富田公園での遊び場を開催しています。泥遊びや水遊び、木登り、綱引き、コマにけん玉、おにごっこ…など好きな遊びを好きなようにしています。0才児さんも大歓迎!

ちびっこあそび場

10/2・9・16・23・30(水)

10:30~13:00

場所：荒子公園
対象：乳幼児と保護者

☆お昼ごはんも食べられます。
※雨天中止

公園で遊ぼう

10/2・16・23・30(水)

14:00~17:00

場所：荒子公園
対象：乳幼児~大人

☆放課後の遊び場。
公園で思いっきり遊ぼう!
※雨天中止

おひさま広場

10/11・25(金)

10:30~13:00

場所：富田公園
対象：乳幼児と保護者

☆天気の良い日は外で遊ぼう!
お昼ごはんも食べられます。
※雨天中止

お子さんやママ
パパの来やすい
時間に来てね♪



10月2日(水)は荒子公園にて、
エリア支援保育士さんとのおはなし会!

富士山滑り台の近くで
待ってるよ~

公園の近くには
コインパーキングや
バス停もあるゾ!

詳しくは
2面を見てね♪

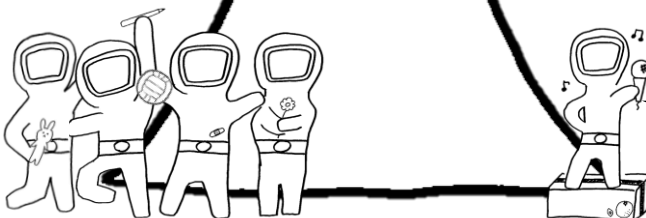

晴れますように☆彡

◆は小中学生向けのクラブです。
♪は自由参加です。
★は乳幼児向け行事です。

中川児童館 10月のカレンダー



日	月	火	水	木	金	土
		1 ♪★ベビーひろば 10:00~12:00	2 ♪★リズムであそぼう 10:30~11:30 ♪★ちびっこあそびば 10:30~13:00 ♪公園で遊ぼう 14:00~17:00 (場所:荒子公園)	3 保育士さんとの おはなし会 in 荒子公園!	4 ♪★ひよっこ広場 『季節の日』 10:30~12:00	5 リバーティーンズタイム 17:00~19:00
6 ♪アートひろば 13:30~15:00 (10組) リバーティーンズタイム 17:00~19:00 	7 休館日	8 ♪★ベビーひろば 10:00~12:00	9 ♪★親子ふれあい体操 10:30~11:30 ♪★ちびっこあそびば 10:30~13:00 (場所:荒子公園)	10 ♪★ひよっこ広場 『絵本の日』 10:30~ 11:00~ 	11 ★ベビーマッサージ 10:30~11:30 ※予約制 (35組) ♪★おひさま広場 10:30~13:00 (場所: 富田公園)	12 ♪交流ひろば 10:00~11:30 リバーティーンズタイム 17:00~19:00
13 ◆屋上遊びクラブ 15:30~17:00 リバーティーンズタイム 17:00~19:00	14 祝日・休館日	15 振替・休館日	16 ♪★リズムであそぼう 10:30~11:30 ♪★ちびっこあそびば 10:30~13:00 ♪公園で遊ぼう 14:00~17:00 (場所:荒子公園) 	17 ★ベビー& ママエクササイズ 10:30~11:30 ※予約制 (30組) ♪ここにもライブラリー 本の入れ替え日	18	19 リバーティーンズタイム 17:00~19:00
20 ◆いきものクラブ 10:30~11:30 リバーティーンズタイム 17:00~19:00	21 振替・休館日	22 ♪★ベビーひろば 10:00~12:00	23 ♪★親子ふれあい体操 10:30~11:30 ♪★ちびっこあそびば 10:30~13:00 ♪公園で遊ぼう 14:00~17:00 (場所:荒子公園)	24 ♪★ひよっこ広場 『交流の日』 10:30~12:00	25 ♪★おひさま広場 10:30~13:00 (場所: 富田公園)	26 リバーティーンズタイム 17:00~19:00
27 ♪アートひろば 10:00~12:00 (10組) リバーティーンズタイム 17:00~19:00 	28 休館日	29 ♪★ベビーひろば 10:00~12:00	30 ♪★ちびっこあそびば 10:30~13:00 ♪公園で遊ぼう 14:00~17:00 (場所:荒子公園)	31 		

中川児童館からのお願い...

わからないことがありましたら、下記にお問い合わせください。

児童館へは貴重品(現金やゲーム、カード、高価な物)を、なるべく持って来ないで下さい。

やむをえず持ってきた場合は、事務所で預かります。万一、紛失や盗難があった場合、児童館では責任を負いかねますので、あらかじめご了承ください。お越しの際は公共交通機関をご利用ください。車でお越しの場合は、駐車場はございませんので、近隣のコインパーキングをご利用ください。

児童館へのアクセス

名古屋市中川児童館

(地域子育て支援拠点)

開館時間：8：45～17：00

休館日：毎週月曜日・祝日(長期休暇中は日曜日)

〒454-0031 名古屋市中川区八幡本通2-40

TEL・FAX：052-352-3564

メール：nakagawa-jidoukan@tempo.ocn.ne.jp

HP：<http://www.nakagawajido-kan.sakura.ne.jp/>



市バスでは...

名古屋駅から...20系統に乗り「二女子」下車 下車すぐ前

または 幹名駅 2系統に乗り「長良橋」下車 東へ400m

金山から...21系統または23系統に乗り「二女子」下車すぐ前

高畑から...21系統または中川巡回バスに乗り「二女子」下車すぐ前



ホームページ



メール



LINE